





Fig. 1.
Fillossera radiceola vista dal dorso.



Fig. 2.
Fillossera radiceola vista dal ventre.



Fig. 3.
Fillossera hecmanii.

VIVAISMO VITICOLO

quadro normativo, tecniche
vivaistiche , situazione del
mercato, organizzazione e
rapporti con il sistema vitivinicolo

SALVATORE SPADA
GIANFRANCO TEMPESTA



VIVAISMO : PREPARAZIONE DEI MATERIALI





MARZE



INNESTO



FORZATURA



SECONDA PARAFFINATURA



MESSA A DIMORA



VIVAIO IN VEGETAZIONE



STERRO



CERNITA E CONFEZIONAMENTO



MERCATO

**LA ENOTRIA TELLUS -
ITALIA COMPLETAMENTE
COLONIZZATA DALLA
VITIS VINIFERA - DAGLI
ANNI 50 HA PERSO LA
FISONOMIA ORIGINALE
LOCALIZZANDO LA
VITICOLTURA IN AREE
RISTRETTE E BEN
DEFINITE**

**I SISTEMI DI
PRODUZIONE,
TRASFORMAZIONE E
COMMERCIALIZZAZIONE
DANNO LUOGO A
DISTRETTI CON
CONNOTAZIONI
ORIGINATE DAI
V.Q.P.R.D.**

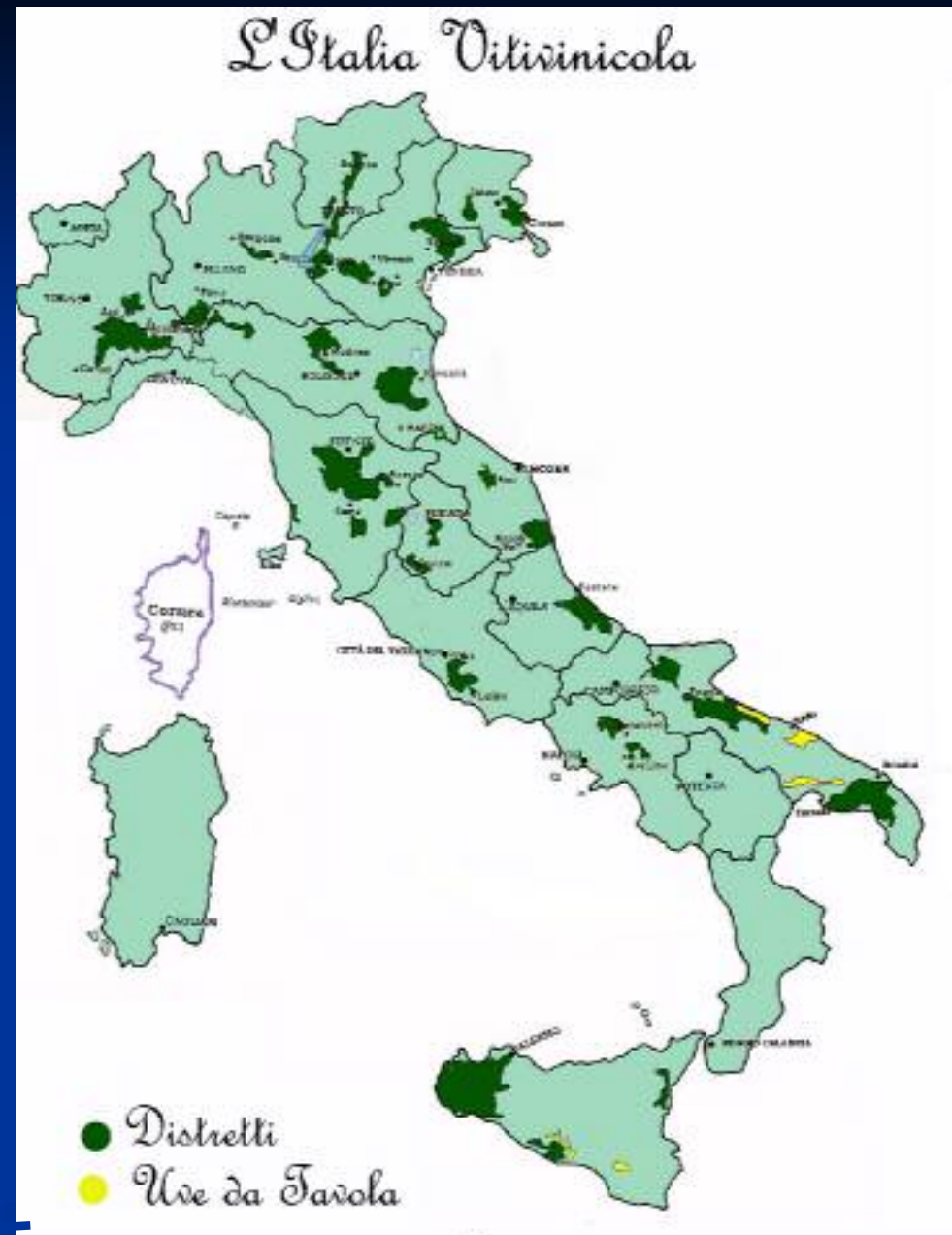

VIGNETO ITALIA : SITUAZIONE EVOLUTIVA DEI DISTRETTI VITICOLI
(in ettari)

AREA	CENTRO NORD E ABRUZZO	PUGLIA-SICILIA	ALTRO SUD	TOTALE
<i>A DOMINIO "TERROIR"</i>	274000	20000	20000	314000
<i>A DOMINIO DELLA FASE COMMERCIALE PER VINO SFUSO</i>	74000	20000	10000	104000
<i>MARGINALI</i>	-	155000	-	155000
<i>AUTOCONSUMO</i>	12000	15000	15000	42000
TOTALE	360000	225000	90000	675000

1. **Vigneto Italia** : 1.138.000 Ha. specializzati e 800.000 promiscui (1970); 1.098.000 Ha. (1982); 882.000 Ha. (1990) ; 675.000 Ha. (2000). Calo 2% annuo
2. **Età Media del Vigneto**: 50 % > 20 anni;
3. **Superficie Media** : 0.88 Ha.
4. **Vincoli** : Diritti di impianto - Costi di impianto - Burocrazia - Difficoltà a creare sistema. Diverse regioni non utilizzano i fondi per *restyling*.
5. **Evoluzione**: Da selvatico ad innestato; da 2000 a 4000 ceppi per ettaro.
6. **Mercato teorico**: 600.000 Ha. / 30 anni = 20.000 Ha. rinnovo annuo pari a 80 milioni di barbatelle.
7. **Mercato del vino**: Per il 70% domestico. Il 30% export è interdipendente con società quotate in borsa con trend oggi negativi, *senza appeal*.

BARBATELLE INNESTATE

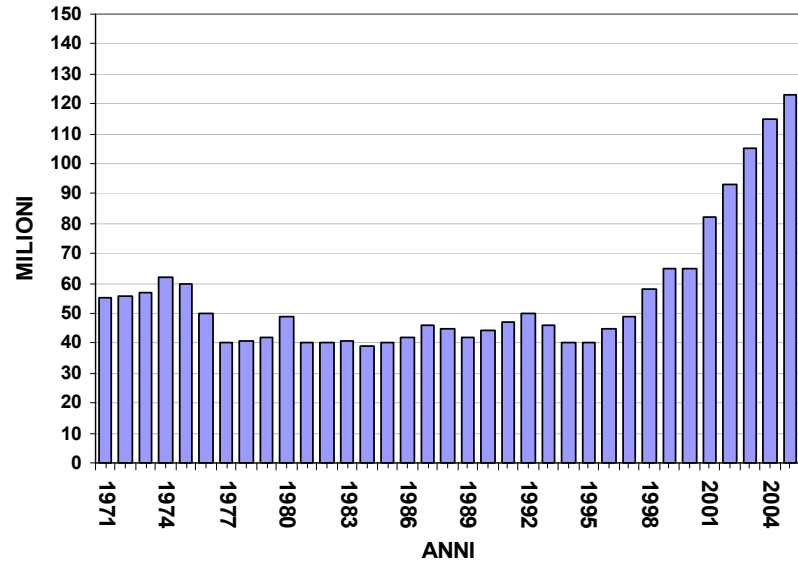

BARBATELLE FRANCHE

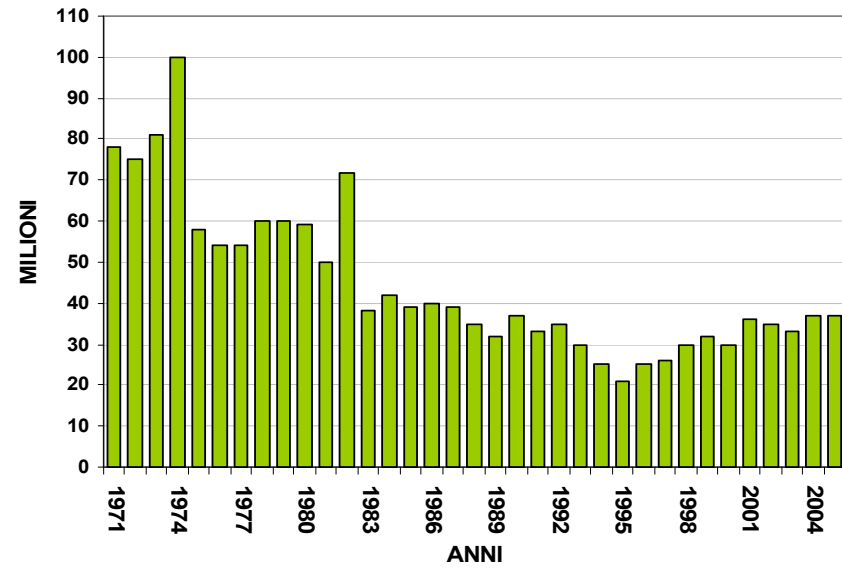

INNESTI TALEA PER CLASSE E PER ANNO (in migliaia)

POS.	ETTARI								ITALIA - ANNI			
	FRANCIA				ITALIA				88/92	%	2005	%
	1994	%	1999	%	1990	%	2000	%				
01 a 10	614	67	602	67	422	48	313	46	26587	39	51315	37
11 a 30	195	21	183	20	186	21	152	23	21890	32	50040	36
31 a 100	80	9	115	13	142	19	108	16	16940	25	35980	25
ALTRE	28	3			122	2	102	15	2628	4	2377	2
TOTALE	917		900		872		675		68045		139712	
ESTERO									1200		14050	
TOTALE									69245		153762	
TAVOLA									6817		6040	
TOTALE									76062		159802	

SARDEGNA : ZONE VITICOLE				
INSEDIAMENTI	PROVINCIA	ETTARI	TREND STORICO 1990 - 2000	ETTARI DOC - DOCG
S I 1 : <i>Vermentino di Gallura</i>	SS	1400	-	900
S I 2 : <i>Alghero</i>	SS	2500	-	2100
S I 3 : <i>Nuragus di Cagliari</i>	CA	1000	-	600
S I 4 : <i>Cannonau</i>	NU	1800	-	1600
S I 5 : <i>Carignano del Sulcis</i>	CA	500	-	260
S I 6 : <i>Vernaccia di Oristano</i>	OR	1000	-	860
	TOTALE INS.	8200	-	6320
ALTRI: Vermentino di Sardegna, Monica di Sardegna, Moscato di Sardegna, Campidano di Terralba, Moscato di Cag. Mandrolisai, Arborea, Nasco di Cag., Malvasia di Bosa, Malvasia di Cag., Semidano di Sard.				
VITICOLTURA DISPERSA		17424	-57,0%	
TOTALE		25624	-44,70%	6320

SUPERFICIE D.O. SULLA SUPERFICIE TOTALE 24,7 %

GRADO DELL'UTILIZZO DELLE D.O. 43,9 %

FONTE: Elaborazione degli autori su dati ISTAT

novembre-02